

‘함께하는 지성’  
온 서울을 열다

2021 하반기 특별과정 프로그램북

# 서울시민대학

SEOUL OPEN CITY UNIVERSITY

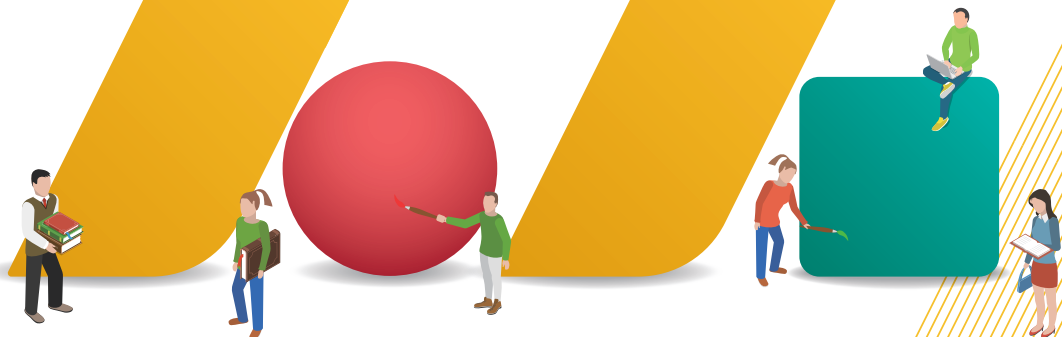

I · SEOUL · U  
너와 나의 서울

삶길앞  
Life Long Learn

서울시민대학

서울시민대학

우수한 신규 강사를 모셨습니다.

**본부**  
캠퍼스

1개

동남권  
캠퍼스

1개

권역별  
학습장

3개

대학연계  
시민대학

# 30개

**인문단체연계**  
시민대학

14개

**기업연계  
시민대학**

10개

대사관연계  
시민대학

4개

일상이 **학습이** 되고  
삶이 **학문**이 되는 도시

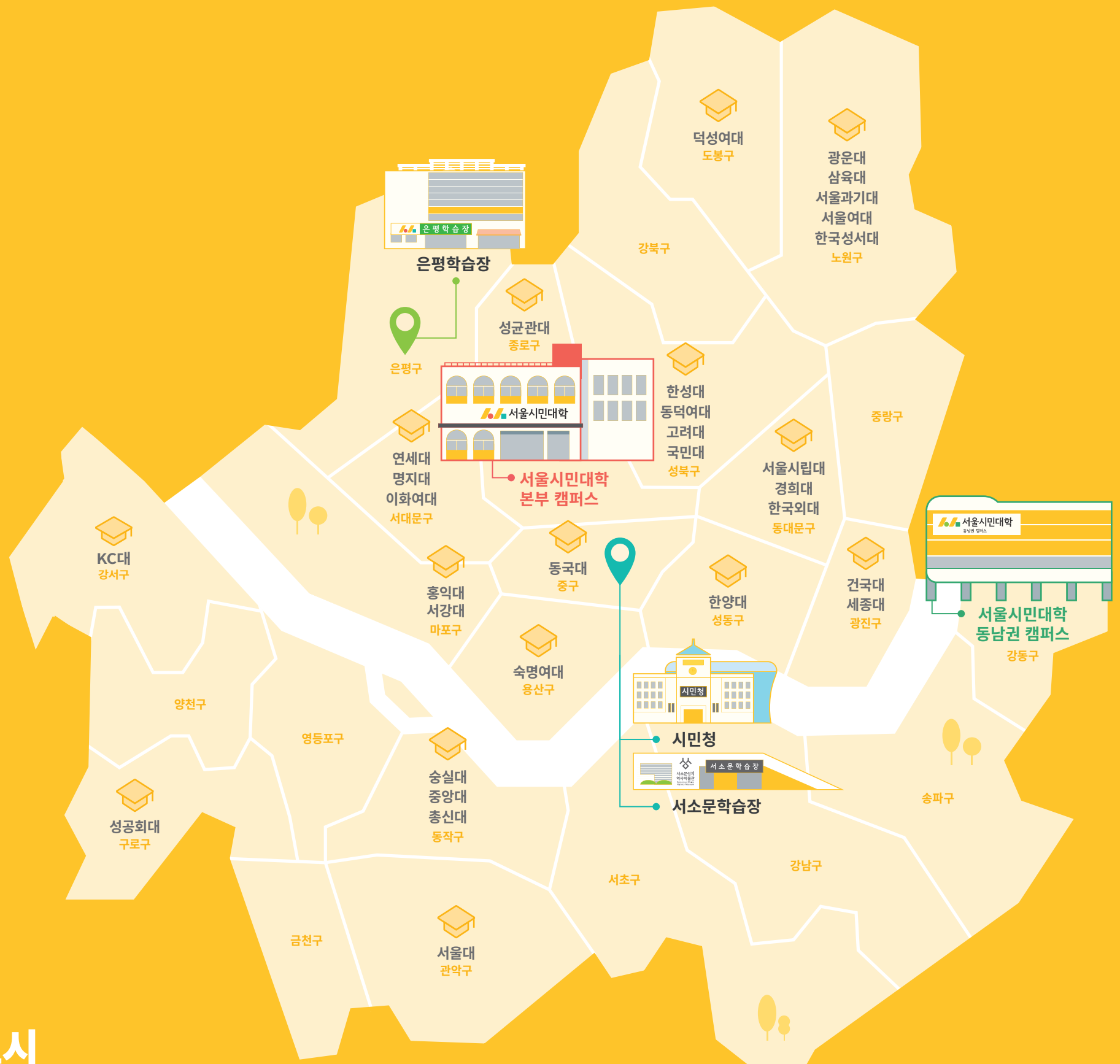

# 수강신청 안내

- \* 서울시민대학 프로그램은 「서울특별시 서울시민대학운영에 관한 규칙」 제3조(적용대상)에 따라 **‘서울시민’에 한하여 수강신청** 가능합니다.
- \* 서울시민/서울지역 직장인 및 자영업자에 해당되시는 경우, [서울시평생학습포털-마이페이지(My Page)]에서 개인정보 주소를 현주소(서울)로 수정해주시기 바랍니다.
- \* 수강신청은 **서울시평생학습포털 홈페이지**를 통해서만 가능합니다.
- \* 모바일 수강 신청은 인터넷 브라우저를 통하여 서울시평학습포털 홈페이지 접속하여 신청 가능합니다.

※ 서울시평생학습포털 어플(앱) 사용 불가



## 문의처

서울시민대학 본부 캠퍼스	☎ 02-739-2751	📍 종로구 송월길 52
서울시민대학 동남권 캠퍼스	☎ 02-442-6816	📍 강동구 고덕로 399
은평학습장	☎ 02-384-8091	📍 은평구 은평로 245, 2층

## 01

### 서울시평생학습포털 홈페이지 접속

sll.seoul.go.kr 🔍



## 02

### 회원가입 및 로그인

서울시청 홈페이지 회원 : 아이디/비밀번호 동일

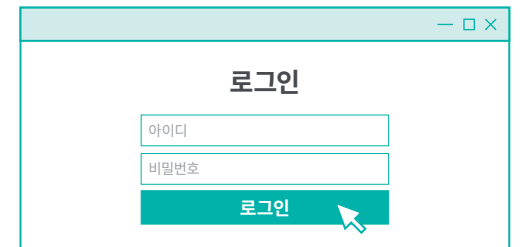

## 03

### [서울시민대학] - [학습장] 클릭



## 04

### 강좌목록 확인 후 [수강신청]



## 05

### 신청내역 확인

Quick menu - My Page

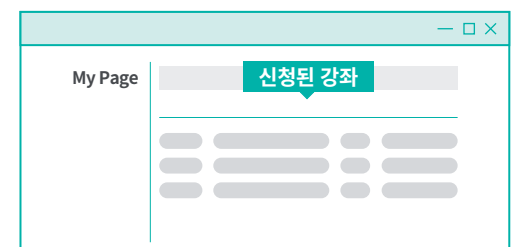

※ 비밀번호 분실시 : 02-2133-2944

# 본부 캠퍼스

<b>대상</b>	서울시민 또는 강좌 대상자
<b>강의일정</b>	11.1(월) ~ 12.3(금), 주 1회(5회차)
<b>접수일정</b>	10.14(목) 「서울시평생학습포털」에서 선착순 접수
<b>강의장소</b>	서울시민대학 본부 해당 강의실 또는 ZOOM ※ 오프라인 강좌는 사회적 거리두기에 따라 ZOOM으로 대체될 수 있음
<b>수강료</b>	무료
<b>문의</b>	02-739-4465, 2752
<b>오시는길</b>	주소 서울특별시 종로구 송월길 52 서울시민대학
	지하철 5호선 서대문역 4번 출구 도보 14분
	버스 서대문역 사거리/적십자병원(01-169) 470, 601, 704, 720, N37 서대문/서울시 교육청(01-168) 171, 470, 601, 750A, 750B, 7024 서울시 교육청(01-843) 종로05 강북삼성병원(01-165) 101
<b>안내사항</b>	대상자 대상이 표기된 강좌는 대상에 해당하시는 분만 신청해주세요.



**글쓰기가 즐거워진다  
「편성준의 유머와 위트있는 글쓰기」**



카피라이터 20여 년 경력의 작가가 전하는 유머와 위트 있는 글쓰기 팁들. 쉽고도 간결한 표현으로 일반 대중에게 어필하는 글쓰기 작법을 전수하고 글을 써야 하는 이유는 물론 평범한 글에 윤기를 더하는 방법 등을 알려 드립니다.

**강사** 편성준 작가, 카피라이터

**일정** 11.2~11.30 (화) / 10:00~12:00

**장소** 시민홀

**소비 : 세상을 이해하는 프리즘  
(내가 과소비를 할 수 밖에 없는 이유)**



현대사회에서 소비는 그 사람이 어떤 사람인지 알 수 있는 많은 단서들을 제공합니다. 따라서 소비는 가장 효과적인 자기정체성 표현의 수단이 되었습니다. 이런 소비가 유행, 도시, 공간, 문화-예술 같은 현대사회의 여러 풍광들과 어떻게 연결되어 우리에게 작용하는지 살펴봅니다.

**강사** 윤태영 연세대학교 생활환경대학원 겸임교수

**일정** 11.3~12.1 (수) / 16:00~18:00

**장소** 시민홀

**우리 안의 편견 깨기 : 아프리카**



우리에게 아프리카는 어떤 곳일까요? 태고적 아름다움, 신비로움을 간직한 곳 그러나 빈곤, 부패, 분쟁이 지속되는 곳... 이게 전부일까요? 아프리카의 정치-경제-사회의 발전상과 잠재력에 대한 생생한 이야기를 통해 우리 안의 편견을 깨봅니다. 아프리카를 균형잡힌 시각으로 보고 싶은 분들, 아프리카의 매력을 발견하고 싶은 분들, 어서 오세요!

**강사** 유혜림 서울대 한국정치연구소 객원연구원

**일정** 11.4~12.2 (목) / 10:00~12:00

**장소** 실시간 ZOOM

**이보다 심한 기후위기도 극복했다고?  
「인류학으로 돌파하는 환경문제」**



기후가 급격히 바뀔까 걱정되나요? 인류는 온갖 다양한 환경에 놀라울 정도로 슬기롭게 적응해 왔습니다. 기후 위기에도 대처해 온 세계의 다양한 사례를 들어, 쟁점이 되는 사회과학 이론들을 이해하며 제대로 보는 안목을 기릅니다.

**강사** 오영훈 서울대비교문화연구소 연구원, 캘리포니아 주립대 강사

**일정** 11.3~12.1 (수) / 10:00~12:00

**장소** 실시간 ZOOM

**바로크 로마,  
새로운 종교회들의 건축과 미술이야기**



길고 찬란한 역사 속에서 여러 차례 서유럽의 중심에 섰던 로마! 콜로세움, 판테온 등 고대로마제국의 기념비적인 건축물들 한편으로 자리잡고 있는 바로크 시대의 걸작들을 찾아 갑니다. 이 시기 대표적인 교회 건축물과 그 안을 장식하고 있는 그림, 그리고 이를 주문한 새로운 종교회들의 이야기가 펼쳐집니다.

**강사** 고한나 한국예술종합학교 미술이론과 강사

**일정** 11.4~12.2 (목) / 13:30~15:30

**장소** 2 강의실

**우리 일상 속 컬러의 발견  
“When Life meets Color!”**

일상 속에서 매 순간 만나게 되는 컬러는 알고 보면 더 매력적입니다. 패션, 뷰티, 환경 등 다양한 분야에 접목된 사례를 통해 컬러의 원리에 대해 실용적으로 이해합니다. 매시간 ‘오늘의 컬러’를 통해 컬러의 인문학적 스토리를 만나보고, 동시대의 컬러 취향과 나만의 컬러 취향을 발견해 봅니다.

**강사** 최원정 컬러 크리에이터, 더블유 컬러랩 대표

**일정** 11.5~12.3 (금) / 16:00~18:00

**장소** 실시간 ZOOM

# 동남권 캠퍼스

<b>대상</b>	서울시민 누구나(강좌별 주요대상 상이)
<b>강의일정</b>	11.1(월) ~ 12.1(수), 주 1회(5회차)
<b>접수일정</b>	10.14(목) 「서울시평생학습포털」에서 선착순 접수
<b>강의장소</b>	서울시민대학 동남권 캠퍼스 ※ 오프라인 강좌는 사회적 거리두기에 따라 ZOOM으로 대체될 수 있음
<b>수강료</b>	무료
<b>문의</b>	02-442-6825, 6832
<b>오시는길</b>	주소 서울특별시 강동구 고덕로 399 고덕센트럴푸르지오 104동 2~4층
	지하철 5호선 상일동역 4번 출구 도보 3분
	버스 지선 3318, 3411, 3412, 3413 간선 340, 342, N30 일반 81



## 무용가 이은선의 「춤추는 몸, 약동하는 생명」

인류의 출현과 함께했던 춤이야기, 보는 춤에서, 즐기는 춤으로 약보다 춤! 춤추는 몸, 약동하는 생명! 춤을 통한 신체적, 정서적, 사회적 효과를 통해 인간의 본능적 움직임을 탐색하고, 역사 속 존재한 춤 감상을 통해 생생한 현장감을 느낄 수 있습니다. 무용가 이은선이 들려주는 춤이야기 지금 함께 하세요.

**강사 이은선** 서울발레시어터 이사, 경희대 외래교수

**일정 11.2~11.30 (화) / 13:30~15:30**

**장소 강의실 3**

## 애도의 권리와 윤리 : 살아남은 자의 슬픔과 상실 극복을 위한 글쓰기

상실과 애도의 관점에서 한국의 전근대 작품(사람이 돌로 변한 이야기, 이생규장전, 장화홍련전)에서부터 현대작품(소년이 온다, 타임슬립 모티프 등장 서사, 시그널)까지 통시적으로 살펴보고자 합니다. 이들 작품이 '살아남은 자의 글쓰기'로서 갖는 치유적 의미를 발견하고, 상실의 시대를 살아가는 나의, 우리의, 공동체의 애도의 권리와 윤리에 대해서 고찰해봅니다.

**강사 김지혜** 한국외대 미네르바교양대학 강사

**일정 11.1~11.29 (월) / 16:00~18:00**

**장소 강의실 1**

## 서울 근교산의 다원적 가치를 찾다! : 첫 번째 이야기 관악산

서울 근교산의 가치를 함께 같이 찾아봅니다. 생태적, 여가휴양적, 상징적, 공유재적 가치를 탐색합니다. 한양 내사산에서 외사산까지, 분단 서울과 통일 베를린을 비교하면서 기후위기에 대응하고 COVID-19로 등장한 새로운 문화적 가치를 찾아봅니다. 한국 100대 명산으로서 상징적인 근교산이지만 지역주민들의 가치 인식은 무엇인지 함께 찾아봅시다.

**강사 채진혜** 국립산림과학원 박사연구원, 서울대 공학박사

**일정 11.2~11.30 (화) / 19:30~21:30**

**장소 대강의실 2**

## 조작된 아프리카 : 진짜 아프리카를 만나다

서구는 근대 이후 식민주의와 제국주의적 팽창을 정당화하기 위해서 서구와 여러 면(인종, 종교, 문화 등)에서 다른 아프리카를 타자로 "발명"합니다. 이번 강좌에서는 서구가 아프리카를 조작 및 발명하기 위해서 총동원한 여러 흥미로운 사례들을 비판적으로 조감해보려 합니다.

**강사 이석호** (사)아프리카문화연구소장, 카이스트 교수

**일정 11.3~12.1 (수) / 16:00~18:00**

**장소 강의실 1**

## 인간과 공간을 둘러싼 3가지 키워드 : 도시, 인구, 토지이용

인간과 공간은 떼려야 뗄 수 없는 관계입니다. 인간과 공간의 상호작용에 주목하는 본 강의는 인간의 공간, '도시', 공간 속 인간, '인구', 인간의 공간계획, '토지이용'이라는 세가지 키워드를 통해 오늘날 도시 및 지역사회의 문제점을 파악하는 한편, 인간과 공간의 지속가능한 발전과 상생의 지점을 모색해보고자 합니다.

**강사 최민정** 단국대 강사

**일정 11.4~12.2 (목) / 10:00~12:00**

**장소 강의실 1**

# 시민청

<b>대상</b>	서울시민 누구나
<b>강의일정</b>	11.1(월) ~ 12.1(수), 주 1회(5회차)
<b>접수일정</b>	10.14(목) 「서울시평생학습포털」에서 선착순 접수
<b>강의장소</b>	서울시 시민청 지하 2층 태평홀 또는 ZOOM
<b>수강료</b>	무료
<b>문의</b>	02-384-8095
<b>오시는길</b>	<b>주소</b> 서울특별시 중구 세종대로 110 서울시청 지하 1층 시민청 <b>지하철</b> 1, 2호선 시청역 5번 출구 <b>버스</b> <b>프레스센터(02507)</b> 402, 종로09, 종로11 <b>시청앞/덕수궁(02286)</b> 401, 402, 406, N16(심야), 1711, 7016, 7022 <b>시청광장(02641)</b> 172, 405, 472, N62(심야) <b>시청역(02503)</b> 종로09, 종로11

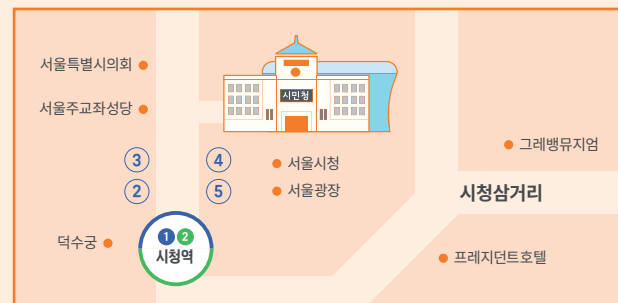

# 은평 학습장

<b>대상</b>	서울시민 누구나
<b>강의일정</b>	11.2(화) ~ 12.3(금), 주 1회(5회차)
<b>접수일정</b>	10.14(목) 「서울시평생학습포털」에서 선착순 접수
<b>강의장소</b>	서울시민대학 은평학습장 해당 강의실 또는 ZOOM ※ 오프라인 강좌는 사회적 거리두기에 따라 ZOOM으로 대체될 수 있음
<b>수강료</b>	무료
<b>문의</b>	02-384-8091
<b>오시는길</b>	<b>주소</b> 서울특별시 은평구 은평로 245 <b>지하철</b> 3호선 녹번역 4번 출구 <b>버스</b> 702A, 752, 7019, 7025, 7719, 7722, 7730, 7734, 9701 * 주차는 불가합니다.



## 천문학과 함께 보는 SF : 미래로의 시간여행

우주, 시간, 물질과 생명에 대한 인류의 탐구는 우리의 미래를 상상할 수 있게 해줍니다. 시대에 따라 다양한 SF 작품에서는 굉장히 다른 모습으로 인류의 미래를 상상합니다. SF 작품 속에서 그린 인류의 미래의 모습과 실제 과학자들이 예상하고 준비하는 미래의 모습을 비교하며 곧 다가올 우주 시대로의 시간 여행을 떠납니다.

**강사** 지웅배 연세대학교 은하진화연구센터 연구원

**일정** 11.3~12.1 (수) / 13:30~15:30

**장소** 실시간 ZOOM

## 서양 연극의 이해, 그 첫걸음 : 고대 그리스 연극

지금 여기에서 이루어지고 공연이 끝나면 사라지는 연극을 함께 공부합니다. 서양 연극의 토대라 할 수 있는 고대 그리스 연극을 중심으로 연극 미학을 이해하고, 희곡과 공연을 함께 살펴봄으로써 내 안의 창조적 상상력을 발휘해봅니다. 각 작품이 우리에게 제기하는 질문들에 답해보며 삶의 이야기로 함께 나눕니다.

**강사** 장영지 중앙대학교 연구전담교수

**일정** 11.2~11.30 (화) / 13:30~15:30

**장소** 실시간 ZOOM

## 디자인과 함께 하는 미래상상 「내가 직접 그려보는 미래」

다가올 미래를 보다 논리적이고 설득력있게 구체화하는 방법을 생각해봅니다. 일상에서 쉽게 접할 수 있는 다양한 정보들, 개인적인 관심사들에 여러 가지(디자인) 기법들을 접목하여 그럴듯한 혹은 가능한 미래를 직접 그려봅니다. 다가올 미래를 능동적이며 창의적으로 대응할 수 있는 방법으로서 디자인의 역할을 경험해봅니다.

**강사** 이재호 공공공간디자인스튜디오 '공작' 디자이너

**일정** 11.5~12.3 (금) / 16:00~18:00

**장소** 4 강의실



# 더 나은 일상을 지향하는 사람들을 위한 서울시민대학 겨울특강

※ 오프라인 강좌는 사회적 거리두기에 따라 ZOOM으로 대체될 수 있음

**접수일정** 11.16(화) 오전 10시부터

**문의전화** 02)384-8091

## 박경리의 ‘토지’로 보는 평범하지만 비범한 「리더의 조건과 품격」



박경리는 한국을 대표하는 작가 중 한 명으로 대표작 ‘토지’를 비롯하여 ‘김약국의 딸들’, ‘시장과 전장’ 등 많은 작품을 남겼습니다. 특히 대표작인 ‘토지’는 구한말에서 해방에 이르는 한국의 역사적 격동기를 배경으로 하여 최첨판덕 일가와 평사리 사람들의 이야기로서 난세의 다양한 리더들이 등장합니다. 이들 인물을 통해 리더의 조건과 품격을 알아봅니다.

**강사** 장미영 숙명여자대학교 아시아여성연구원·객원연구원

**일정** 11.22 (월) / 10:30~12:00

**장소** 은평학습장 4 강의실



## 압도적 재미! 인문학, 재즈 뒷골목 이야기

재즈 음악의 역사를 재미있는 뒷 이야기를 통해 인문학 관점으로 바라봅니다. 인종 차별의 아픔이 스며든 음악을 통해 우리가 재즈 음악을 어떻게 듣고, 감상하고, 즐겨야 하는지 음악적 관점으로 마무리 합니다.



**강사** 김영진 유원대 미디어콘텐츠학과 교수

**일정** 11.24 (수) / 10:30~12:00

**장소** 동남권 캠퍼스 대강의실

## 마음을 훑치는 기술! 프레임(Frame) : 내 마음은 어디서 오는 걸까?

내 생각은 정말 나의 생각일까? 궁금하지 않나요? 21세기 심리학 및 행동경제학 분야의 노벨상 수상 이론들이 밝혀낸 대중인식의 근본 원리를 현재 일어나고 있는 사례를 통해 아주 재미있고 쉽게 이해할 수 있으며 더 나아가 다른 사람의 마음을 얻는 방법도 찾아 보세요.

**강사** 황순영 세명대학교 글로벌 경영학과 겸임교수

**일정** 11.24 (수) / 13:30~15:00

**장소** 동남권 캠퍼스 대강의실

## 4가지 물건과 놀며 이상을 키워가는 「인생학교 독서법」

4가지 물건과 함께하는 독서법으로 현재 나의 독서법은 건강하지 돌아보며, 나와 마주하는 인생여정의 읽기로 초대합니다. 거울을 맞이하는 읽기, 나침반과 마주하는 읽기, 그리고 시계와 함께하며 소파에게로 내려놓는 읽기를 소개합니다. 균형과 조화로운 읽기의 향연으로 초대 합니다.

※ 준비물 : 내게 소중한 책 1권(소설, 동화, 그림책, 자기개발서 등 장르불문)

**강사** 박연식 전방향독서심리상담연구소 소장

**일정** 11.29 (월) / 10:30~12:00

**장소** 동남권 캠퍼스 대강의실

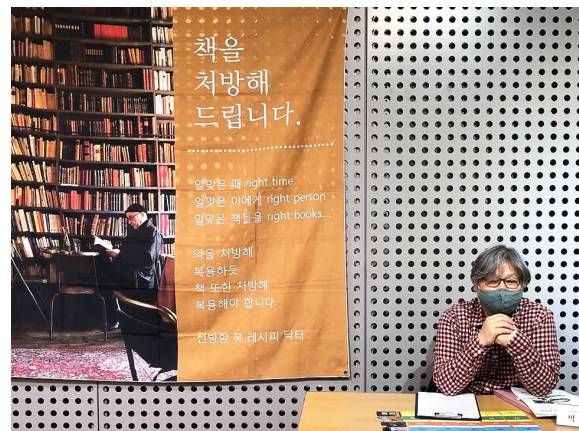

## 글쓰기가 두려운 당신을 위한 문학 처방전 「리라이팅(Rewriting)」!

글쓰기의 중요성을 알지만 글쓰기가 어려운 사람들을 위해 문학 작품에 기대어 글 쓰는 법을 알려드립니다. 리라이팅의 과정에서 관찰력과 어휘력이 향상됩니다. 또한 글의 시작과 마무리, 문장의 구조, 새로운 어휘 습득 등 글쓰기의 전 단계에 도움을 받을 수 있습니다.

※ 준비물 : 백지, 필기도구

**강사** 김선화 한양대 강사, 인문학 및 글쓰기 강의

**일정** 12.7 (화) / 10:30~12:00

**장소** 본부 캠퍼스 시민홀

## 오페라코치의 스토리텔링으로 함께하는 「뮤지컬과 오페라」

인간이 만들어낸 가장 위대한 예술, 오페라와 뮤지컬. 인간사에 존재하는 모든 감정과 관계성을 다루고 있는 오페라와 뮤지컬을 알고, 즐기므로 포스트코로나, 언컨택트, 기계화 시대에 삶을 더욱 의미 있고 풍요롭게 만들어 갑니다. 작품 속 등장인물들이 겪는 사건, 갈등, 감정을 간접 경험함으로써 감정의 건강한 소비와 분출을 유도하며 작품들로부터 깊은 감동을 느끼고 간직합니다.

**강사** 전지성 오페라코치, 음악칼럼니스트

**일정** 12.8 (수) / 13:30~15:00

**장소** 본부 캠퍼스 시민홀

## 세상을 보는 거울과 창 「영화와 그림책으로 배우는 아동권리」

아동권리가 세상을 보는 거울과 창이 될 수 있다는 것을 그림책과 영화를 통해 배웁니다. 함께 고민하다 보면 당연하게 생각하였던 것들이 ‘아동 권리’라는 시각을 통해 조금은 다르게 느껴지실 수 있을 것입니다. 알쏭달쏭 이야기들의 정답을 알려드리지는 않지만 그래서 헛갈리는 것들에 대해 더 많은 이야기를 나누고 싶어지실 것 입니다.

**강사** 김효진 한국아동권리학회 학술이사

**일정** 12.8 (수) / 10:30~12:00

**장소** 본부 캠퍼스 시민홀



## 숙의민주주의와 시민참여에 관한 조금은 색다른 이야기 「나는 민주주의 시민일까?」

“민주주의란, 민주시민이란 무엇일까요?” 어쩌면 너무나도 당연하게 생각했지만 막상 답을 하기 어려웠던 적은 없으신가요? 자유민주주의 흐름에서부터 숙의민주주의의 목표와 가치, 정책 의제 형성, 그리고 정책 제안까지. 강연을 듣고나면 민주주의와 민주시민에 대해 답할 수 있게 됩니다. 가벼운 마음으로 함께 해주세요! 준비는 제가 무겁게 하겠습니다.

**강사** 김태은 성동구청 창업발전소 소장

**일정** 12.9 (목) / 10:30~12:00

**장소** 본부 캠퍼스 시민홀

## 영화 속 디자인 의자 : 토넷부터 필립스탁까지



의자는 기능적이면서도 장식적인 역할을 합니다. 영화에 등장한 의자를 통해 쉽게 디자인에 접근해 봅니다. 토넷부터 필립스탁까지, 10가지 주요 디자인 의자의 탄생 배경과 디자이너 이야기, 디자인 특징을 알아보면서 디자인과 더욱 가까워집니다.

**강사** 박종혜 공간콘텐츠연구소 대표

**일정** 12.9 (목) / 13:30~15:00

**장소** 본부 캠퍼스 시민홀

## 유튜브 시민대학

### 유튜브 시민대학이란?

서울시민대학의 고품격 강좌를 이제 유튜브로 만나보세요! 유튜브 검색창에 <서울시민대학> 채널을 검색해 보세요. 역사, 음악, 패션, 화학 등의 일반인문교양과정은 물론 포스트코로나 시대의 지혜로운 삶을 위한 특강도 마련되어 있습니다.

### 채널 접속방법



- YouTube 검색창에 **서울시민대학** 검색
- 인터넷 주소창에 <https://www.youtube.com/c/서울시민대학s>
- QR코드

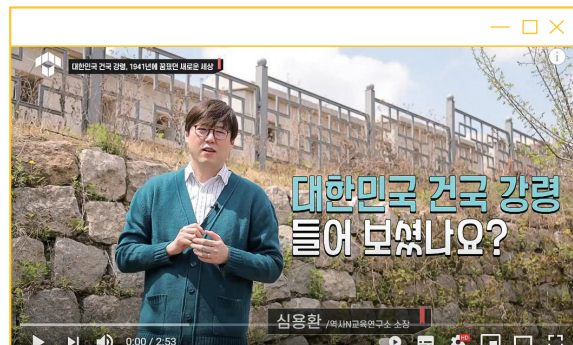

## 2021 서울시민대학 특별강좌 프로그램북

발행일	2021년 10월
발행인	서울특별시평생교육진흥원장 김주명
발행처	서울특별시평생교육진흥원
편집인	서울시민대학국장 김종선 시민대학사업팀장 황미연 시민대학사업팀 정영선
디자인	노다지디자인
주소	서울특별시 종로구 송월길 52 서울시민대학
전화	02-384-8091
홈페이지	<a href="http://sll.seoul.go.kr">sll.seoul.go.kr</a>
페이스북	<a href="https://facebook.com/SeoulOpenCityUniversity">facebook.com/SeoulOpenCityUniversity</a>



# 삶길알 (Life Long Learn)

SLEI-2021-C-012

더 나은 우리로 **살아갈** 수 있도록  
**길고 긴** 일생동안 늘 가까이에서  
지혜와 지식을 **알아가는** 과정



서울시민대학



서울시평생학습포털